

Produkce odpadů v krajích České republiky, 2020

Produkce jednotlivých skupin odpadů v krajích ČR, 2020 [t]

| Kraj / Skupina odpadů | 01 | 02 | 03 | 04 | 05 | 06 | 07 | 08 | 09 | 10 | 11 | 12 | 13 | 14 | 15 | 16 | 17 | 18 | 19 | 20 | Celkový součet |
|----------------------------|---------------|----------------|----------------|---------------|---------------|---------------|----------------|---------------|--------------|------------------|---------------|----------------|----------------|--------------|------------------|----------------|-------------------|---------------|------------------|------------------|-------------------|
| CZ010 Hlavní město Praha | 7 | 8 471 | 7 460 | 243 | 31 | 255 | 1 389 | 634 | 276 | 23 870 | 1 016 | 6 015 | 13 373 | 197 | 101 252 | 32 331 | 3 651 955 | 8 287 | 292 939 | 724 523 | 4 874 524 |
| CZ020 Středočeský kraj | 606 | 43 809 | 12 743 | 1 773 | 5 572 | 3 666 | 18 044 | 9 107 | 379 | 58 369 | 11 760 | 161 360 | 16 938 | 391 | 236 579 | 100 479 | 2 938 359 | 5 297 | 449 554 | 814 331 | 4 889 117 |
| CZ031 Jihočeský kraj | 6 938 | 15 429 | 25 740 | 3 568 | 51 | 178 | 4 982 | 2 361 | 40 | 184 644 | 4 796 | 28 105 | 8 754 | 166 | 61 892 | 36 369 | 1 528 039 | 1 679 | 138 191 | 376 632 | 2 428 553 |
| CZ032 Plzeňský kraj | 85 | 7 255 | 16 385 | 28 699 | 7 | 353 | 6 953 | 3 191 | 31 | 38 179 | 3 940 | 25 492 | 7 378 | 100 | 88 109 | 30 871 | 1 464 850 | 2 707 | 194 000 | 310 935 | 2 229 519 |
| CZ041 Karlovarský kraj | 230 | 2 837 | 1 713 | 1 438 | 24 539 | 22 | 700 | 496 | 4 | 7 966 | 292 | 3 829 | 3 586 | 43 | 25 999 | 15 474 | 545 601 | 1 231 | 75 173 | 137 709 | 848 882 |
| CZ042 Ústecký kraj | 1 289 | 15 181 | 87 789 | 5 796 | 2 417 | 814 | 15 847 | 4 891 | 51 | 135 912 | 6 901 | 33 910 | 18 515 | 366 | 78 604 | 39 508 | 1 965 674 | 3 411 | 336 393 | 422 240 | 3 175 511 |
| CZ051 Liberecký kraj | 11 | 4 887 | 2 329 | 8 063 | 6 | 1 320 | 12 126 | 5 506 | 18 | 14 806 | 10 808 | 25 791 | 13 440 | 118 | 45 046 | 26 458 | 473 286 | 1 596 | 185 174 | 227 234 | 1 058 021 |
| CZ052 Královéhradecký kraj | 25 342 | 39 230 | 8 922 | 5 993 | 192 | 586 | 13 767 | 2 965 | 58 | 30 944 | 3 078 | 23 756 | 5 760 | 243 | 58 935 | 20 707 | 1 115 634 | 2 306 | 104 549 | 285 996 | 1 748 964 |
| CZ053 Pardubický kraj | 402 | 9 711 | 2 934 | 7 064 | 217 | 901 | 12 226 | 3 401 | 27 | 27 366 | 5 206 | 26 141 | 12 650 | 222 | 68 370 | 30 392 | 1 022 943 | 2 207 | 185 757 | 294 679 | 1 712 817 |
| CZ063 Kraj Vysočina | 3 004 | 14 270 | 21 836 | 1 715 | 36 | 823 | 3 585 | 2 268 | 33 | 34 485 | 18 283 | 51 747 | 5 678 | 153 | 49 998 | 31 638 | 1 078 104 | 2 026 | 126 640 | 274 572 | 1 720 895 |
| CZ064 Jihomoravský kraj | 10 853 | 19 905 | 3 882 | 3 422 | 737 | 391 | 5 758 | 3 594 | 153 | 80 747 | 5 971 | 45 515 | 11 276 | 199 | 118 615 | 55 267 | 3 634 007 | 5 357 | 183 405 | 614 724 | 4 803 777 |
| CZ071 Olomoucký kraj | 149 | 43 222 | 22 142 | 592 | 36 | 961 | 5 827 | 2 033 | 56 | 76 512 | 3 035 | 30 899 | 8 031 | 175 | 57 758 | 23 852 | 2 201 649 | 3 460 | 109 650 | 353 093 | 2 943 134 |
| CZ072 Zlínský kraj | 432 | 5 220 | 6 914 | 1 275 | 2 044 | 1 324 | 25 085 | 2 788 | 98 | 84 472 | 1 570 | 38 108 | 5 308 | 362 | 53 680 | 33 351 | 917 824 | 2 687 | 111 976 | 283 785 | 1 578 304 |
| CZ080 Moravskoslezský kraj | 16 880 | 25 190 | 33 114 | 728 | 2 735 | 4 571 | 14 504 | 6 518 | 144 | 365 517 | 6 885 | 106 665 | 16 417 | 563 | 107 734 | 168 534 | 2 512 210 | 4 211 | 453 403 | 645 117 | 4 491 640 |
| Celkový součet | 66 228 | 254 618 | 253 904 | 70 369 | 38 620 | 16 164 | 140 794 | 49 754 | 1 367 | 1 163 788 | 83 541 | 607 333 | 147 105 | 3 297 | 1 152 573 | 645 232 | 25 050 135 | 46 461 | 2 946 805 | 5 765 570 | 38 503 658 |

Podíl jednotlivých skupin odpadů na celkové produkci odpadů v krajích ČR, 2020

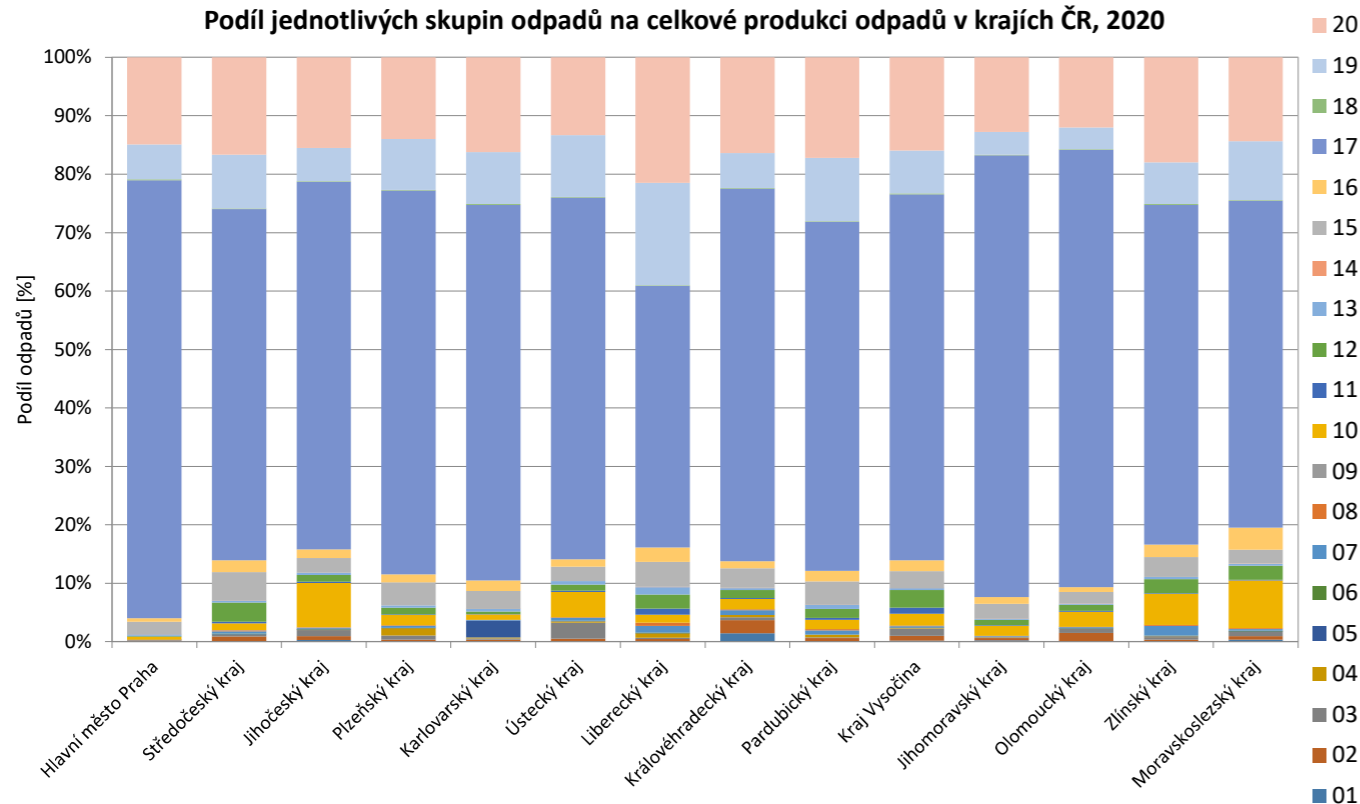

Podíl jednotlivých skupin odpadů na celkové produkci odpadů v ČR, 2020

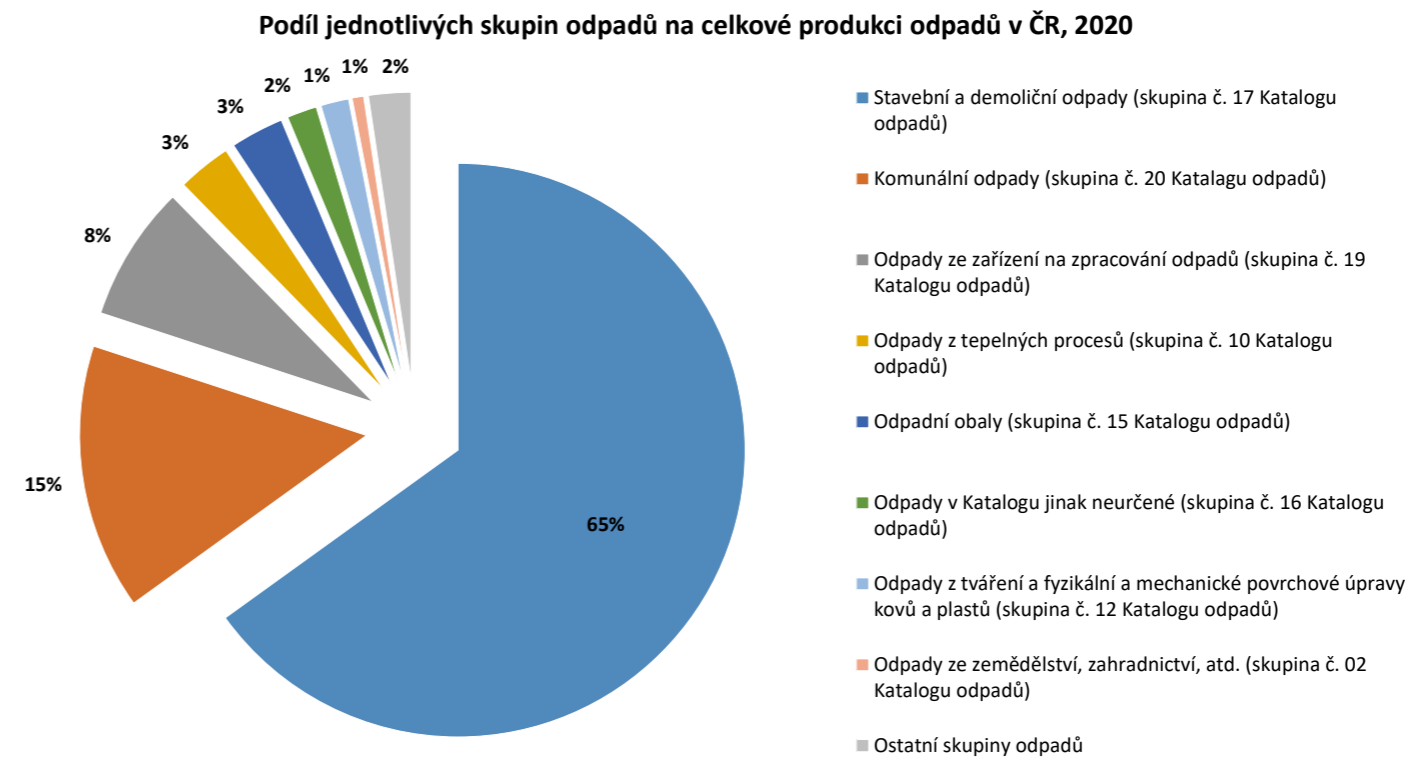

Na základě dat z ISOH zpracovala CENIA.