

Postup pro zadání dotazu do Help-Desku REACH

1. Po stisknutí tlačítka se objeví prázdný webový formulář, který vyplníte obdobným způsobem jako na obrázku:

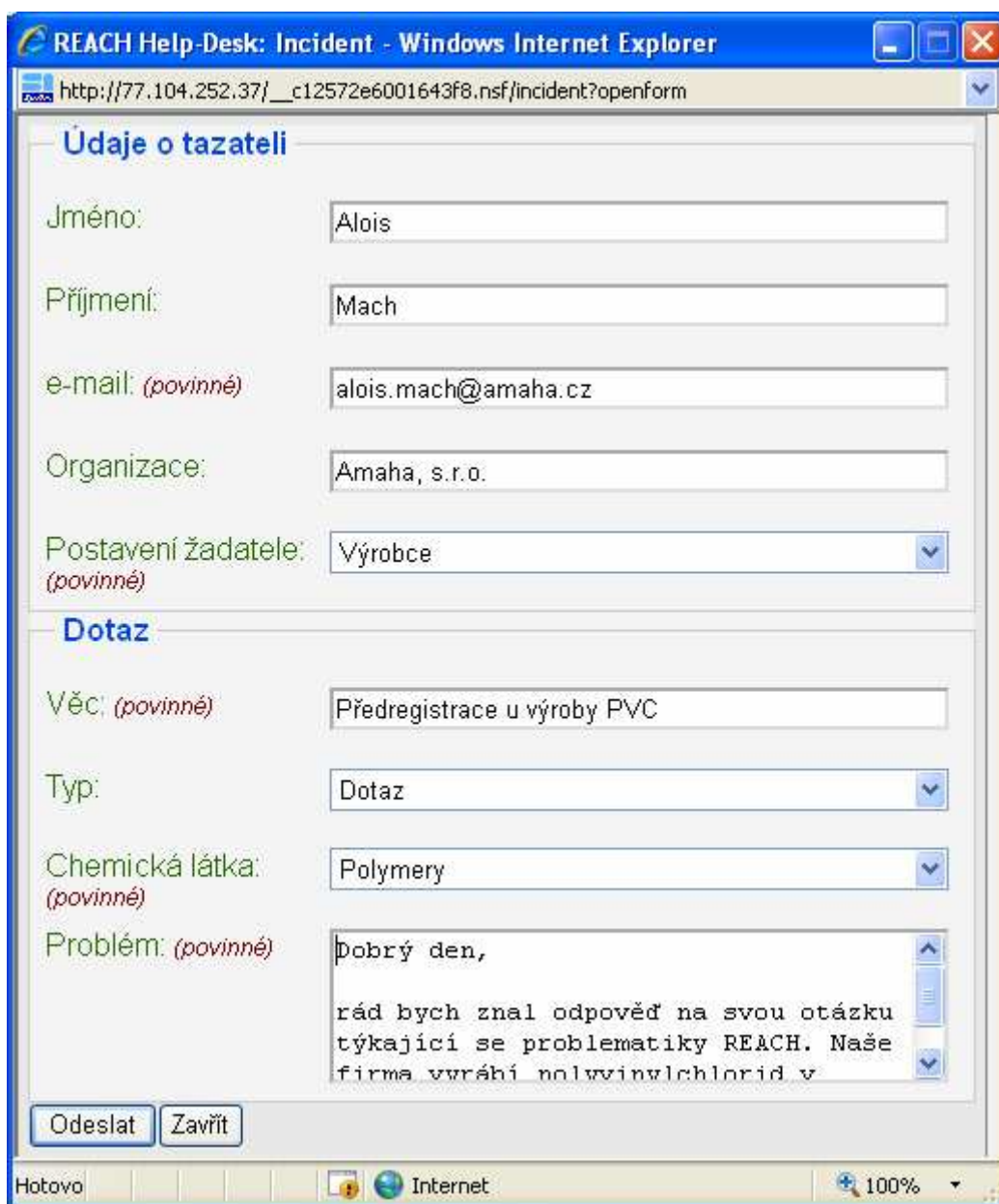

The screenshot shows a web browser window titled "REACH Help-Desk: Incident - Windows Internet Explorer". The address bar contains the URL: `http://77.104.252.37/_c12572e6001643f8.nsf/incident?openform`. The form is divided into two main sections: "Údaje o tazateli" (Requester Information) and "Dotaz" (Question).

Údaje o tazateli

- Jméno: Alois
- Příjmení: Mach
- e-mail: (povinné) alois.mach@amaha.cz
- Organizace: Amaha, s.r.o.
- Postavení žadatele: (povinné) Výrobce

Dotaz

- Věc: (povinné) Předregistrace u výroby PVC
- Typ: Dotaz
- Chemická látka: (povinné) Polymery
- Problém: (povinné) Dobrý den, rád bych znal odpověď na svou otázku týkající se problematiky REACH. Naše firma vyrábí polyvinylchlorid v

At the bottom of the form are two buttons: "Odeslat" (Send) and "Zavřít" (Close). The browser's status bar at the bottom shows "Hotovo" (Done), "Internet", and "100%" zoom.

2. Po vyplnění stiskněte tlačítko Odeslat v levém dolním rohu. Objeví se toto okno:

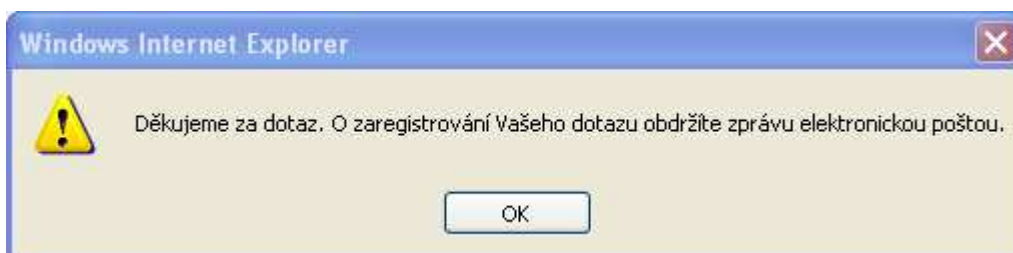

3. Přesvědčte se, zda na Vámi vyplněnou e-mailovou adresu přišla kontrolní zpráva tohoto znění:

* Tento e-mail byl vygenerován automaticky.
* Neodpovídejte, prosím, na uvedenou adresu.

Obsah sdělení REACH Help-Desk:
Váš dotaz byl úspěšně přijat a zaregistrován s identifikátorem: ALPA...

* REACH Help-Desk: <http://purl.org/net/reach/helpdesk/cz/>
*
* Služby poskytuje
* CENIA, česká informační agentura životního prostředí
* <mailto:reach@cenia.cz>

4. Pokud by delší dobu (např. do druhého dne) nedorazila, došlo pravděpodobně k technické závadě. Zkuste celý proces zopakovat nebo nás kontaktovat na e-mailové adrese reach@cenia.cz.

Děkujeme za pochopení.